



Jornada Pedagógica 2024

**Orientações para o Planejamento
Docente**

FICHA TÉCNICA

ELABORAÇÃO

Valena Rodrigues Miranda
Maura Ruth Costa Fonseca
Higor Kyuzo da Silva Okada

Pará / 2024

SECRETARIA ADJUNTA DE
EDUCAÇÃO BÁSICA

SECRETARIA DE
EDUCAÇÃO



Para início do nosso diálogo

POR QUE PLANEJAR?



Disponível em: <https://l1nq.com/duHVR>

SECRETARIA ADJUNTA DE
EDUCAÇÃO BÁSICA

SECRETARIA DE
EDUCAÇÃO



PAPEL DO PLANEJAMENTO

PENSAMENTO:

- Mero cumprimento burocrático;
- Papel para entregar ao coordenador pedagógico;
- Não vai alterar minhas aulas.

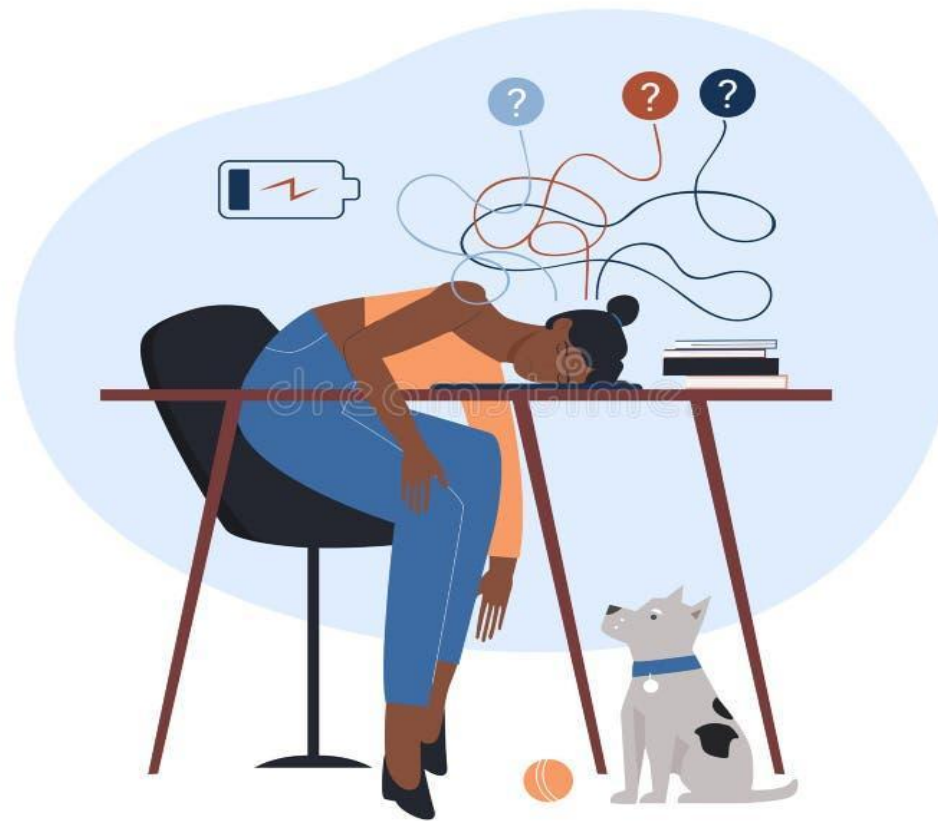

Disponível em: <https://acesse.dev/djkrq>

RESSIGNIFICAR O PAPEL DO PLANEJAMENTO



Disponível em: <https://l1nq.com/3Dnpg>

Motivações reais:

- Planejo para o estudante;
- Planejo para auxiliar minha atuação como professor;
- Planejo por considerar o que deu resultado nas aulas e o que preciso mudar ou atualizar.

UM CONCEITO PARA REFLEXÃO

“Entende-se por planejamento um processo de previsão de necessidades e racionalização de emprego dos meios materiais e dos recursos humanos disponíveis, a fim de alcançar objetivos concretos, em prazos determinados e em etapas definidas, a partir do conhecimento e avaliação científica da situação original”

(MARTINEZ; OLIVEIRA LAHONE, 1977, P.11)

O ATO DE PLANEJAR

AVALIAÇÃO CIENTÍFICA
DA SITUAÇÃO ORIGINAL

PROCESSO DE PREVER
NECESSIDADES

VISA OBJETIVOS,
ETAPAS E PRAZOS

É UMA AÇÃO

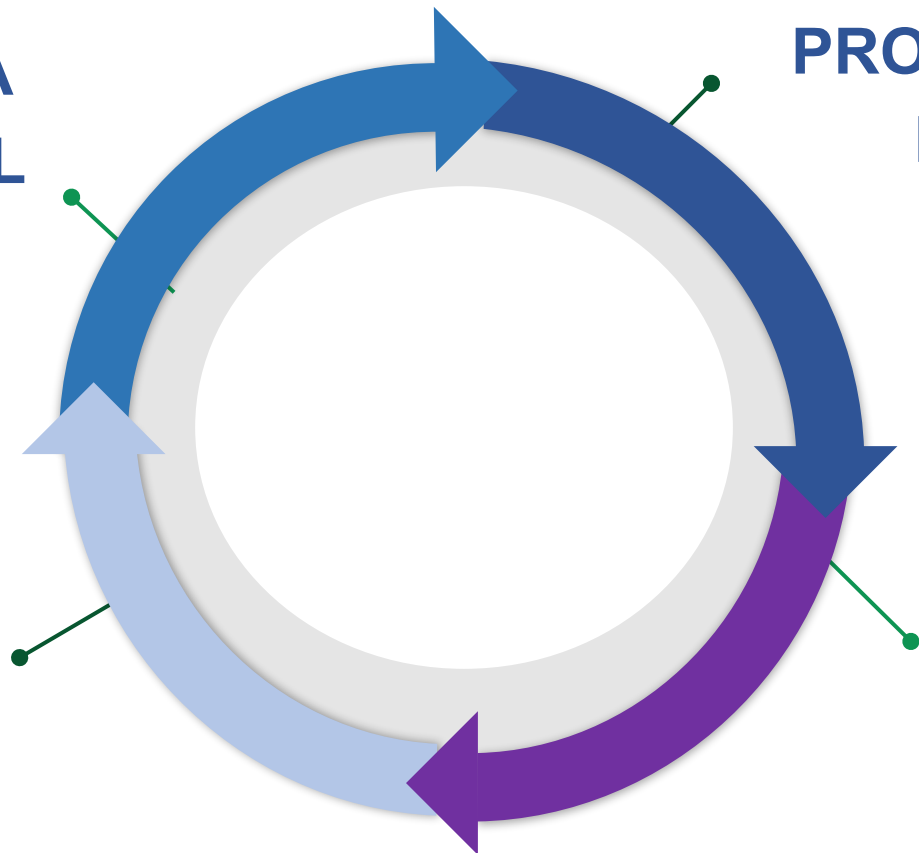

SECRETARIA ADJUNTA DE
EDUCAÇÃO BÁSICA

SECRETARIA DE
EDUCAÇÃO



CARACTERÍSTICAS DO PLANEJAMENTO

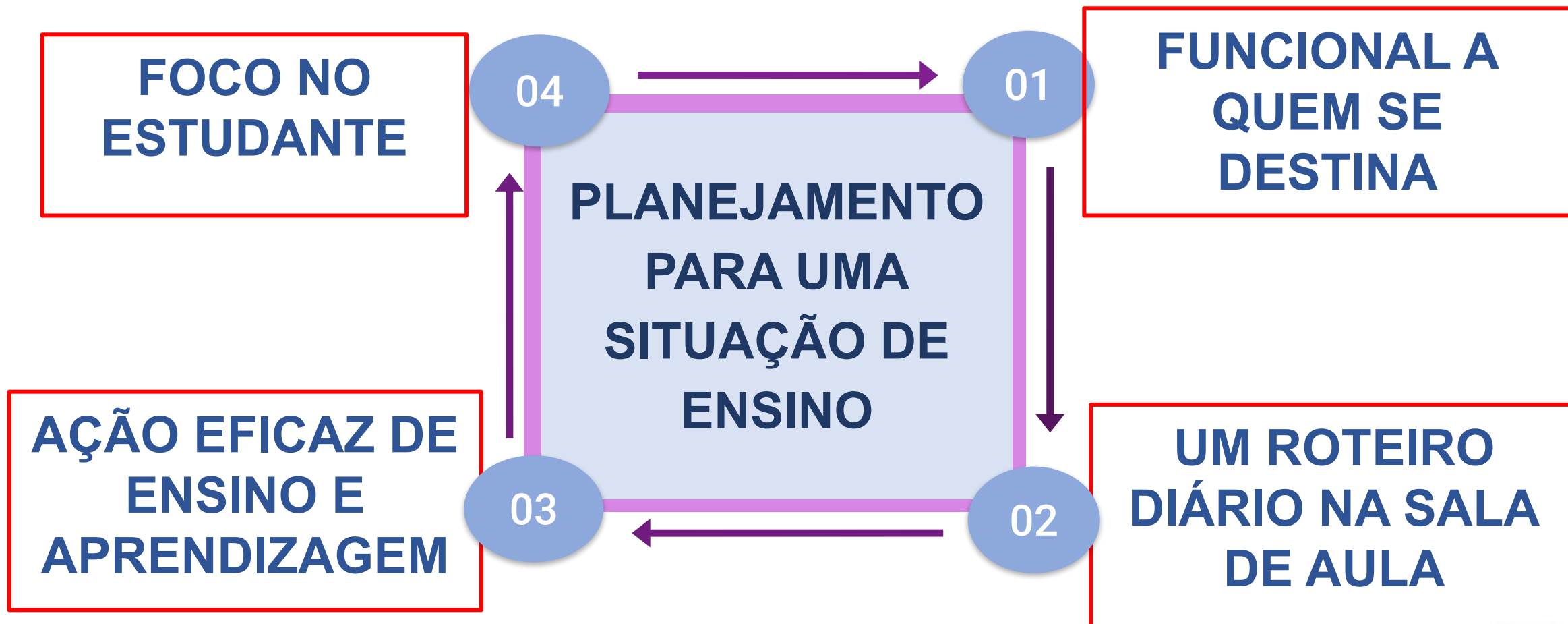

INSTRUMENTOS DE PLANEJAMENTO

01

CURRÍCULO DA EDUCAÇÃO BÁSICA

- Documento Curricular do Estado do Pará e a BNCC;
- Ementas dos componentes Curriculares

02

DIAGNÓSTICO E DEFINIÇÕES

- Sondagem da aprendizagem dos alunos;
- diagnóstico da realidade escolar - PPP;
- realinhamento das metas.

03

EVIDÊNCIAS EDUCACIONAIS

- Índices educacionais e resultados das avaliações internas (SisPAE, Avaliação de Fluência Leitora) e externa (SAEB).

TIPOS DE PLANEJAMENTO ESCOLAR

01

Plano de Ensino:

com base na Proposta curricular da SEDUC, serão definidas as ações conduzidas pelos docentes no processo de ensino e aprendizagem.

02

Plano de Aula:

Com base no Plano de Ensino, os professores planejarão as dinâmicas de sala de aula, as avaliações e tudo o que envolve o ensino por componente curricular.

O QUE NÃO PODE FALTAR NO PLANO DE ENSINO

Princípios Curriculares Norteadores do Documento Curricular - Ensino Fundamental e Médio

- Respeito às diversas culturas amazônicas e suas inter-relações no espaço e no tempo.
- Educação para a sustentabilidade ambiental, social e econômica.
- Interdisciplinaridade no processo ensino-aprendizagem.

ORIENTAÇÃO DE PLANO DE ENSINO

PLANO DE ENSINO

EIXO TEMÁTICO - PROPOSTA PEDAGÓGICA DO BIMESTRE/SEMESTRE - ANO

ÁREA DO CONHECIMENTO/
COMPONENTE CURRICULAR: SÉRIE/ANO: () BIMESTRE () SEMESTRE

CATEGORIA DE ÁREAS MOBILIZADAS (ENSINO MÉDIO)/

EIXOS ESTRUTURANTES (ENSINO FUNDAMENTAL):

CAMPOS DOS SABERES (EM)/ ÁREA DO CONHECIMENTO - SUBEIXOS - OBJETIVOS DE APRENDIZAGEM	OBJETOS DO CONHECIMENTO	COMPETÊNCIA	HABILIDADES	PROCEDIMENTOS METODOLÓGICOS	AÇÕES INTERDISCIPLINARES	ESTRATÉGIAS AVALIATIVAS

SECRETARIA ADJUNTA DE
EDUCAÇÃO BÁSICA

SECRETARIA DE
EDUCAÇÃO



REFERÊNCIAS

BRASIL. Ministério da Educação. **Base Nacional Comum Curricular - Educação é a base**. Brasília: DF, MEC, 2018. Disponível em:
http://basenacionalcomum.mec.gov.br/images/BNCC_EI_EF_110518_versaofinal_site.pdf. Acesso em: 18 jan. 2024.

BRASIL. Ministério da Educação. **Base Nacional Comum Curricular - Ensino Médio**. Brasília: DF, MEC, 2018. Disponível em:
http://basenacionalcomum.mec.gov.br/images/historico/BNCC_EnsinoMedio_embaixa_site_110518.pdf. Acesso em: 18 jan. 2024.

BRASIL. Ministério da Educação; Secretaria de Educação Básica; Secretaria de Educação Continuada, Alfabetização, Diversidade e Inclusão; Secretaria de Educação Profissional e Tecnológica. Conselho Nacional de Educação; Câmara de Educação Básica. **Diretrizes Curriculares Nacionais da Educação Básica**. Brasília: DF, MEC; SEB; DICEI, 2013. Disponível em:
http://portal.mec.gov.br/index.php?option=com_docman&view=download&alias=13448-diretrizes-curriculares-nacionais-2013-pdf&Itemid=30192. Acesso em: 18 jan. 2024.

BRASIL. Ministério de Educação. **Lei nº 9.394, de 20 de dezembro de 1996**. Estabelece as diretrizes e bases da educação nacional. Diário Oficial da União, Brasília: DF, 20 de dezembro de 1996. Disponível em http://www.planalto.gov.br/ccivil_03/leis/L9394.htm. Acesso em: 18 jan. 2024

PARÁ. **Lei nº 9.867, de 13 de março de 2023**. Institui o Programa Alfabetiza Pará, vinculado à Secretaria de Estado de Educação (SEDUC), em regime de colaboração com os municípios do Estado do Pará. Assembleia Legislativa do Pará, Belém, 13 de março de 2023. Disponível em: <https://leisestaduais.com.br/pa/lei-ordinaria-n-9867-2023-para-institui-o-programa-alfabetiza-para-vinculado-a-secretaria-de-estado-de>. Acesso em: 18 jan. 2024.

PARÁ. Secretaria de Estado de Educação do Pará. **Documento Curricular do Estado do Pará - Etapa Ensino Médio**. Diário Oficial do Estado do Pará. Volume II. Belém: SEDUC-PA, 2021. Disponível em: https://www.seduc.pa.gov.br/site/public/upload/arquivo/probncc/ProBNCC_DCEPA-12072021_compressed-3b8b0.pdf. Acesso em: 18 jan. 2024.

PARÁ. Secretaria de Estado de Educação do Pará. **Documento Curricular do Estado do Pará**. Diário Oficial do Estado do Pará. Belém: SEDUC-PA, 2019. Disponível em: https://fep.if.usp.br/~profis/arquivo/docs_curriculares/PA/Para_Documento_Curricular_Ed_Infantil_Ensino_Fundamental_2019.pdf. Acesso em: 18 jan. 2024.

PARÁ. Secretaria de Estado de Educação do Pará. **Portaria nº 919, de 20 de outubro de 2014**. Institui o Sistema Paraense de Avaliação Educacional - SisPAE e dá outras providências. Diário Oficial do Estado do Pará. Belém: SEDUC-PA, 20 de outubro de 2014. Disponível em: https://www.ioepa.com.br/pages/2014/10/20/2014.10.20.DOE_36.pdf. Acesso em: 18 jan. 2024.

PARÁ. Secretaria de Estado de Educação do Pará. **Resolução nº 504, de 09 de novembro de 2023**. Aprova as matrizes curriculares dos Ensinos Fundamental e Médio. Diário Oficial do Estado do Pará. Belém: SEDUC-PA, 09 de novembro de 2023. Disponível em: <https://www.seduc.pa.gov.br/novoensinomedio/pagina/12066-atos-normativos>. Acesso em: 18 jan. 2024.

E-mail(s) institucional:

dief@seduc.pa.gov.br
cefaf@seduc.pa.gov.br
coem@seduc.pa.gov.br